RIEHL INTERN

Die Riehler Interessengemeinschaft informiert

Kostenlose Hausverteilung und Auslage in Geschäften 3 - 2013

Es war einmal ...

Kölns ältestes Schuhgeschäft schließt

Traditionelles Weihnachtsbaum schmücken

Samstag, 30. November, 11.00 Uhr

www.riehler-ig.de

AKTIV FÜR IHR WOHLBEFINDEN

RIEHLER
GESUNDHEITSZENTRUM

Physiotherapie • Osteopathie • Heilpraktik

- Krankengymnastik
- KG-Gerät, KG-Neuro
- Klassische Massage
- Manuelle Therapie
- Lymphdrainage
- Elektrotherapie
- Fango / Heißluft
- IGel - Individuelle Gesundheitsleistungen

Inhaberin Alexandra G. Dietrich

Stammheimer Straße 115
50735 Köln-Riehl
Tel. 0221 - 976 30 15

Mo. – Fr. 8.00 – 19.00 Uhr
Sa. 9.00 – 14.00 Uhr
Termine nach Vereinbarung

Alle Kassen und Privat

Zusätzlich: **Kosmetik & Fußpflege**

info@riehler-gesundheitszentrum.de
www.riehler-gesundheitszentrum.de

Behinderten-Aufzug vorhanden

Vorwort

Liebe Riehlerinnen und Riehler,

wie doch die Zeit vergeht! Ich bin nun seit zwei Jahren der erste Vorsitzende der Riehler Interessengemeinschaft. Eine Zeit, die ich mit viel Motivation, Ehrgeiz und Freude verbracht habe. Der gesamte Vorstand hat in diesen beiden Jahren mit Hilfe vieler Helfer sehr viel erreicht; sei es im Freizeitbereich für unsere Bürger, das sehr gut besuchte und erfolgreiche Sommerfest, sowie das Aufstellen des Weihnachtsbaums. Die RIG und ihr Vorstand sind für die Entwicklung in Riehl von großer Bedeutung. Wir bekommen immer mehr Mitglieder, der Verein ist stabil, unsere Arbeit wird durch Ihr Feedback unglaublich belohnt. Dafür möchte ich mich bei Ihnen ganz herzlich bedanken. Die Zeit ist bei mir persönlich leider auch nicht stillgestanden. Meine Firmen nehmen mich sehr in Anspruch, es gab familiäre Veränderung durch die Erkrankung meiner Mutter, und nun fehlt mir diese Zeit, um mich diesen wichtigen Dingen zu widmen. Ich möchte Ihnen deshalb auf diesem Wege mitteilen, daß ich für die nächste Wahl des Vorstands am 14. Januar nicht mehr zur Verfügung stehe. Ich werde aber zu jeder Zeit den Riehlern und dem neuen Vorstand mit Rat und Tat zur Verfügung stehen, denn Riehl ist ein Gefühl und soll es auch bleiben. Ich wünsche Ihnen Allen sehr schöne Feiertage, alles Gute für 2014 und viel Zeit für Dinge, die Ihnen wichtig sind.
Herzlichst Ihr

Frank Alsen
1. Vorsitzender der RIG

Inhalt

Die RIG informiert 4
Termine 8
Die RIG informiert 12
Eine Tradition geht zu Ende 14
Einsatz für Nashörner und gegen Krebs .. 16
Fußgänger-Überweg Barbarastraße 18
Hängepartie im Großen Tropenhaus 19
Riehl gestern und heute 20
Neues Outdoor-Spielzeug
für die Riehl-Kids 22
Zoch-Teilnehmer gesucht 23
Neues aus dem Kölner Zoo 24
Schulen aktiv 26
Engagiert für Riehl 30
Service 32
Gospelchor singt/Überweg ist sicherer .. 33
Buchtipps/Impressum 34

Bürobedarf Schreibwaren Spielwaren

Bürobedarf Blum
ALLES FÜR'S BÜRO
Marlene Blum

Stammheimer Straße 117
50735 Köln
☎ 02 21-76 19 20
Fax 02 21-76 19 21

Tierischer Weihnachtsbaum

Während die Temperaturen fallen, steigt die Vorfreude im Viertel: Mit dem Zusammentreffen unter der großen Adventstanne wird in Riehl die vorweihnachtliche Zeit eingeläutet. Auch in diesem Jahr lädt die RIG alle Bürgerinnen und Bürger zur adventlichen Matinee mit dem feierlichen Schmücken des Weihnachtsbaumes ein. Sie findet statt am Samstag, 30. November. Los geht es wie bereits im Vorjahr um 11 Uhr. „Der frühe Termin ist hervorragend angenommen worden, schon am Vormittag war der Bereich rund um das Büdchen zwischen der Stammheimer Straße und dem Riehler Plätzchen richtig voll", erinnert sich RIG-Vorsitzender Frank Alsen. Deshalb wolle man den früheren Termin beibehalten.

Das Motto für die Kinder der Kitas und der beiden Grundschulen lautete diesmal „Tiere aller Art". Sie dürfen ihren selbst gebastelten Schmuck wieder, im Schwebekorb stehend, an den Baum hängen. Nach dem gelungenen Einstand im Vorjahr wird das Orchester der Kölner Verkehrs-Betriebe unter der Leitung von Patrick Dreier und der Gesamtleitung von Manfred Mungen auch in diesem Jahr wieder das Fest musikalisch eröffnen. Zudem wird auch wieder der Chor der SBK einige Lieder zum Advent singen. Für Verpflegung ist gesorgt: Neben Erbsensuppe und Würstchen von der Veedels-Metzgerin Rita Motz gibt es den selbst kreierten „Riehler Christstollen" aus dem Café Alsen. Die RIG verkauft an ihrem Stand Glühwein und Kakao. Traditionsgemäß wird der RIG-Vorstand wieder die Schecks aus dem Reinerlös der Tombola des Sommerfestes überreichen. Welche Einrichtung aus dem Stadtteil diesmal von den Schecks profitiert? Lassen wir uns überraschen!

bes

Unterstützung für Weihnachtsbeleuchtung

Ende November ist es wieder so weit: Sobald die Dämmerung einsetzt, erhellen Lichterketten das Ortszentrum von Riehl an der Stammheimer Straße – ein immer wieder

magisch anmutender Anblick. Für die Weihnachtsbeleuchtung sorgt die Riehler Interessengemeinschaft RIG. Doch das Vorhaben ist nicht billig. „Insgesamt kostet die Miete und das Anbringen der Lichter rund 5000 Euro“, so RIG-Kassiererin Monika François. „Viele Riehler unterschätzen die Kosten und glauben, dass die Leuchtketten im Eigentum der RIG sind oder gar von der Stadt bezahlt werden. Doch das ist nicht so: Wir müssen sie jedes Jahr neu mieten.“

Damit Riehl auch künftig zur Weihnachtszeit „ein Licht aufgeht“, freut sich der Verein über weitere Geldspenden. Wer sich beteiligen will, findet Spendenboxen in der Geschäftsstelle der Sparkasse und der Kölner Bank, der Metzgerei Rita Motz und im Café Alsen. Auch eine Überweisung ist möglich. Die Bankverbindung lautet: Kontonummer 1901195824, Sparkasse KölnBonn, BLZ 37050198, Betreff „Weihnachtsbeleuchtung Riehl“. Der Verein bedankt sich schon jetzt bei allen Unterstützern! *bes*

... und nun beginnt die kulinarische Saison

Seit über 25 Jahren in Riehl

Herbstzeit = Genießerzeit

mit Fondue oder Raclette vom Rind, Schwein, Kalb oder Geflügel

USA Nebraska-Rindfleisch

- *besonders zart und saftig*
- *hormonfrei*
- *einzigartig im Geschmack*

Unsere Empfehlung:

Gänserillet, Gänseschmalz, leckere Pasten

Rita Motz & ihr Team freuen sich auf Sie!

Stammheimer Str. 98 • Telefon 760 13 30

Vorstand zieht positive Bilanz

Für Anregungen, Lob und Kritik aus dem Veedel hängt seit Anfang des Jahres der Bürgerkasten der Riehler Interessengemeinschaft RIG an der Laterne vor dem Büdchen

an der Stammheimer Straße, auf Höhe des Riehler Plätzchens. Jetzt zieht der Vorstand eine positive Zwischenbilanz. „Der Bürgerkasten wird sehr gut angenommen", berichtet der Vorsitzende der RIG Frank Alsen. „Die Beiträge sind sehr gut. Thematisch ist von Ampelschaltung bis Zebrastreifen alles dabei." Auch viele Riehler, die Pflanzen für die von der RIG initiierte Begrünung der Stammheimer Straße abgeben möchten, nutzten zur Kontaktaufnahme den Kasten. Sämtliche Anregungen würden bearbeitet, versichert Alsen und, wenn möglich, schnell umgesetzt. „Wir können natürlich als Stadtteilverein nicht alles im Alleingang lösen, aber wir setzen uns für die Anliegen ein, sind hierzu im Kontakt mit der Politik, der Verwaltung und den sonstigen jeweils zuständigen Stellen und leiten die Wünsche weiter." Auch in der Stadtteilkonferenz seien die Anregungen der Bürgerinnen und Bürger regelmäßig ein Thema. *bes*

Gutes Hören und Sehen ist kein Zufall

seit 90 Jahren

Hören
- kostenloser Hörtest
- kostenloses Probetragen
- computergestützte Hörgeräte-Anpassung
- kostenlose Reinigung
- Hörgeräte-Inspektion

Sehen
- kostenloser Sehtest
- Ultraschallreinigung
- Kontaktlinsen-Studio
- Videozentrierung
- vergrößernde Sehhilfen
- Umtauschgarantie auf Gleitsichtgläser

Seit 1998 in Riehl
Dirk F. Güttsches
Hörakustikermeister
Augenoptikermeister
Tel. 276 87 78

MEISTERBETRIEBE Duisdieker Kölner Traditionshandwerk seit 1921
www.duisdieker-koeln.de

Seit 2007 in Riehl
Theo A. Anagnostopoulos
Augenoptikermeister
Kontaktlinsenspezialist
Tel. 169 036 30

Riehler Tal 1
50735 Köln-Riehl

Großer Erfolg zum kleinen Jubiläum

Ein ganzer Tag mit zufriedenen Besuchern, vielfältigen Attraktionen für Familien, einem Live-Musikprogramm, leckerem Essen und Trinken sowie Veedelsklaaf: Das

„Jubiläums"-Sommerfest der RIG am 7. September – das zum 20. Mal auf dem Riehler Plätzchen stattfand – war ein voller Erfolg. Allein das wechselhafte Wetter trübte das Fest ein wenig, denn pünktlich zur Tombola-Ziehung verabschiedete sich der Hochsommer mit heftigen Regengüssen aus Riehl. „Wir hatten den Tag über extrem gute Besucherzahlen, wesentlich mehr als in den Vorjahren", freut sich der RIG-Vorsitzende Frank Alsen. „Leider nur bis 18 Uhr, dann kam der Regen." Aber dennoch herrschte unter den verbliebenen Festbesuchern gute Stimmung

– es wurde einfach in den Zelten und unter den Regenschirmen weiter gefeiert und geschunkelt. „Wir haben als Verein ein super Feedback bekommen", ergänzt Alsen. „Ein Besucher meinte, es sei ein so tolles Fest gewesen, wie es Riehl noch nie erlebt hat. Und eine Frau, die seit 20 Jahren im Veedel wohnt, meinte, sie habe sich richtig wohl in Riehl gefühlt, auch dank des Einsatzes der RIG."

Zum runden Jubiläum hatte die RIG zusätzlich zu DJ Axel ein großes Bühnenprogramm organisiert unter anderem mit Schlagerstar Mirco Andree, dem KVB-Orchester, dem Jugendtanzcorps „Kölsche Greesberger", dem Chor der SBK sowie dem Travestie-Cabarett „Startreff". „Das Bühnenprogramm ist super angekommen, der Platz davor war rappelvoll", so Alsen. Auch für den Stadtteil hat sich das Fest wieder gelohnt, denn der Reinerlös aus Essens- und Getränkeverkauf, den Attraktionen und der Tombola wird wie immer an Einrichtungen in Riehl gespendet. *bes*

SALON
DER SCHNITT
URSULA MATTERN

IHR FRISEUR FÜR

- DAMEN
- HERREN
- KINDER

Do + Fr 9.00 - 18.00 Uhr
Sa 8.00 - 14.00 Uhr

HITTORFSTR. 8 • 50735 KÖLN
TELEFON: 0221 - 760 93 93
www.salon-der-schnitt.de

Do es jet los - do jonn mer hin

ZOO

Jeden Sonntag um 11 Uhr kostenfreie Führung

Nur der Eintritt muss bezahlt werden. Treffpunkt hinter dem Haupteingang

Jeden zweiten, dritten und vierten Freitag im Monat: Taschenlampenführung im Aquarium. Eine Anmeldung ist erforderlich unter: 0221/ 567 99-100

NOVEMBER

So 17. November, ab 11.00 Uhr

50 Jahre Kirche am Zoo: 11.00 Uhr Dankgottesdienst, 14.00 Uhr Erlebnisberichte, 15.00 Uhr Rückblick, 15.30 Uhr Gespräche bei Kaffee und Kuchen, Kirche am Zoo, Boltensternstraße 37

Di 10. November, 18.00 Uhr

Wir bleiben ein Paar - wie sich die Beziehung verändert. Begleitung und Pflege eines Menschen mit Demenz, Referentin: Renate Okrongli-Hollburg, Städtisches Seniorenzentrum Köln-Riehl, Haus P 8 Erdgeschoss. Die Teilnahme ist kostenlos, eine Anmeldung nicht erforderlich.

Mi 20. November, 12.00 Uhr

Gottesdienst an Buß- und Bettag in der Stephanuskirche, Brehmstraße 6

Mi 20. November, 19.00 – 22.00Uhr

Abend der offenen Kirchen – Kirchen einmal anders erleben: Stephanuskirche, Brehmstraße 6 und St. Engelbert, Riehler Gürtel

Sa 23. November, 15.00 Uhr

Patronatsfest der Riehler Schützen im Festsaal der SBK unter dem Motto „Rheinischer Abend". Der Eintritt ist frei.

Sa 23. November, 15.00-18.00 Uhr

Traditioneller Adventsbasar an St. Engel-

MCW
Immobilien und Hausverwaltung GmbH
menschlich • creativ • wirtschaftlich
Neusser Landstraße 166 • 50769 Köln
Tel: 76 99 13 • Fax: 760 92 42
MCWImmobilien@ t-online.de
www.mcw-immobilien.de

AKTI GRILL
griechische Spezialitäten
Wechselnde Tagesgerichte
Mo- Sa 11.30 - 22.30 Uhr
So u. Feiertags 12.00 - 22.00 Uhr
Barbara Str. 14 - 50735 Köln - Tel 760 37 61

bert im Pfarrsaal, Garthestraße 15, Cafeteria. Der Erlös ist für die Caritasarbeit der Gemeinde bestimmt.

So 24. November, 12.00-17.00 Uhr
Traditioneller Adventsbasar an St. Engelbert mit Mittagessen und Kuchenbüfett

So 24. November, 11.00 Uhr
Mit dem Forscherrucksack im Regenwald, Kindererlebnis (6-10 Jahre) in der Flora, Treffpunkt: Tropischer Hof, Eingangsbereich Tropenhaus, Kosten 5 €

So 24. November, 18.00 Uhr
Zodiak – allerletzte Vorstellung des aktuellen Stücks mit dem Zirkus Wibbelstetz im ZAK, Zirkus- und Artistikzentrum, An der Schanz 6, Eintritt 6/8 €
www.zak-koeln.com

Sa 30. November, 11.00 Uhr
Schmücken des RIG-Weihnachtsbaumes an der Stammheimer Straße/Riehler Gürtel mit Musik

DEZEMBER

Fr 6. Dezember, 16.00 Uhr
Der Nikolaus beschert die Tiere im Kölner Zoo mit anschließender Feier und Bescherung für Kinder, Eintritt 12/10 €, Anmeldung ist erforderlich: 0221-567 99-100

Sa 7. Dezember, 18.00 Uhr
Christmas Jazz mit Les Searle´s Meisterswingers in der Stephanuskirche, Brehmstraße 6, Eintritt frei, Spenden für die Gemeinde sind erwünscht.

Sa 7. Dezember, 19.30 Uhr
Circus kicks, ein freundschaftlicher Wettstreit (Vorauswahl) von NachwuchskünstlerInnen aus ganz NRW im ZAK, Zirkus- und Artistikzentrum, An der Schanz 6, Eintritt 6/8 €

FRÜH „Em Golde Kappes“

„Wer uns nicht kennt, hat Kölle verpennt!“

Genießen Sie frisch gezapftes Früh Kölsch und leckere traditionelle Küche in rustikalem und gediegenem Ambiente! Aus der Küche kommen nicht nur kölsche Brauhausgerichte und täglich frische Reibekuchen sondern auch Saisonales. Die „Kneip op d’r Eck“ in Nippes wurde bereits 1913 eröffnet, 2009 von Cölner Hofbräu P. Josef Früh übernommen und hat nach einer umfangreichen Runderneuerung sein unverwechselbares Gesicht behalten.

- 2 Gesellschaftsräume auf der ersten Etage
- Mittagstisch: Mo.-Fr. 12-15 Uhr
- Pittermännchen für zu Hause
- Biergarten mit 120 Sitzplätzen

Früh KÖLSCH

FRÜH „Em Golde Kappes“
Neusser Straße 295, 50733 Köln
Tel. 0221-92 2 92 640
gastronomie@frueh.de
www.emgoldekappes.de

Öffnungszeiten:
Mo.-Sa. 10-24 Uhr
Sonntag Ruhetag

Do es jet los - do jonn mer hin

So 8. Dezember, 11.00 Uhr
Nikolaus-Matinee im Kölner Zoo, keine Anmeldung nötig, nur der reguläre Eintritt wird erhoben, Treffpunkt hinter dem Haupteingang

So 8.Dezember, 16.00 Uhr
Adventssingen in der Kirche am Zoo, Boltensternstraße 37

Di 10. Dezember, 18.45 Uhr
Konzert mit dem Sinfonischen Blasorchester Köln im Festsaal der SBK. Eintritt ist frei. Platzkartenausgabe am 26. November im Festsaal der SBK.

Di 10. Dezember, 19.30 Uhr
Bird Control und Vogelschlagverhütung auf dem Köln-Bonn Airport, Vortrag in der Ausstellungshalle im Regenwaldhaus des Kölner Zoos, Zufahrt über Boltensternstraße 31

Di 17. Dezember, 18.00 Uhr
Pflegestufe, Medizinischer Dienst, Pflegesachleistungen. Was Angehörige wissen sollten, Referent: Horst Effertz, Städtisches Seniorenzentrum Köln-Riehl, Haus P 8 Erdgeschoss. Die Teilnahme ist kostenlos, eine Anmeldung nicht erforderlich.

Di 24. Dezember, 15.00 Uhr
Traditionelle Heiligabend-Feier im Festsaal der SBK. Eintritt ist frei.

Di 24. Dezember, 16.00 Uhr
Familiengottesdienst mit Krippenspiel in der Stephanuskirche, Brehmstraße 6

Di 24. Dezember, 16.00 Uhr
Krippenfeier für Kinder in St. Engelbert, Riehler Gürtel

Di 24. Dezember, 22.00 Uhr
Christmette in St. Engelbert

Do 26. Dezember, 9.30 Uhr

BIOSTHETIK

HAARPFLEGE

Riehler Änderungsschneiderei

Seit 1986

Naumannstraße 1 . 50735 Köln-Riehl

Telefon 0221 760 12 10

Mo - Fr 9.00 - 18.00 Uhr . Sa 8.00 - 13.00 Uhr

Gottesdienst mit Abendmahl in der Stephanuskirche, Brehmstraße 6

JANUAR

Mi 1. Januar, 17.00 Uhr
Heilige Messe zum Neuen Jahr mit Aussendung der Sternsinger in St. Engelbert

Di 28. Januar, 18.00 Uhr
Wenn es nur das Gedächtnis wäre… Informationsveranstaltung zum Thema Demenz, Referentin: Heike Georg, Städtisches Seniorenzentrum Köln-Riehl, Haus P 8 Erdgeschoss. Die Teilnahme ist kostenlos, eine Anmeldung nicht erforderlich.

FEBRUAR

Sa 1. Februar, 19.00 Uhr
Wintergala mit ArtistInnen, ZirkustrainerInnen und –schülerInnen im ZAK, Zirkus- und Artistikzentrum, An der Schanz 6, Eintritt 7/5 €

Sa, 15. Februar, 18.00 Uhr
Fastelovend unger Engelbät – Karnevalsparty in der Unterkirche von St. Engelbert, Eintritt 10 €, Vorverkauf ab Januar im Pfarrbüro, Garthestraße 15 und bei Bestattungshaus Ditscheid, Stammheimer Straße 130

KARNEVALSSITZUNGEN DER SBK

Sa 18. Januar, 15.00 Uhr
Sitzung mit der Kölsche Narrengilde

Mi 22. Januar, 16.00 Uhr
Sitzung der Ehrengarde

Di 4. Februar, 16.30 Uhr
Sitzung der Muuzemändelcher

Alle Karnevalssitzungen finden im SBK-Festsaal statt. Der Eintritt ist frei, Platzkarte ist erforderlich. Bitte im Seniorentreff anrufen unter 0221/ 777 55 372

Neue Fußballtore im Park aufgestellt

Um ein Open-Air-Sportangebot für - nicht nur - Riehler Kinder und Jugendliche zu schaffen, hat die Riehler Interes-

sengemeinschaft RIG zwei Fußballtore im Johannes-Giesberts-Park aufstellen lassen. Das Geld – 4.150 Euro – stellte die Bezirksvertretung Nippes bereit. Es stammt aus ihrem Etat für bezirksorientierte Mittel. Seit Oktober stehen die beiden Metalltore auf einer Rasenfläche im Park, die an die Amsterdamer Straße grenzt, in Höhe der KVB-Haltestelle „Kinderkrankenhaus".

Die Tore sind Ersatz für einen Teil des Sportplatzes neben dem Robert Perthel-Haus in der Pionierstraße, der für einen Anbau des Wohnheims geopfert werden musste. „Weil es noch ungewiss ist, ob es wieder einen Bolzplatz am Robert Perthel-Haus geben wird, wollte die RIG für einen Ausgleich sorgen", sagte der erste Vorsitzende Frank Alsen. „Der Aufstellort im Park nahe der Amsterdamer Straße ist geradezu ideal."

Zwar stehen die Fußballtore streng genommen bereits in Nippes. Aber vom Riehler Plätzchen sind es bis dorthin nur lockere drei bis vier Minuten mit dem Rad... *bes*

BHS
Bähner & Hardes
Steuerberatungsgesellschaft mbH
Telefon 0221/973064-0
e-mail: info@bhs-hardes.de
internet: www.bhs-hardes.de
Riehler Straße 26 · 50668 Köln
Ihr Ansprechpartner:
Dipl.-Kfm. K.-H. Hardes
Steuerberater

COSMETIX für Sie und Ihn

• Kosmetikbehandlungen
• Mikrodermabrasion
• Fruchtsäurenbehandlungen
• Aknebehandlungen
• Fußpflege
• Maniküre
• Wimpernwelle
COSMETIX
Elke Dietz
Riehler Gürtel 4a
50735 Köln
0221 760 53 27
info@cosmetix-koeln.de
www.cosmetix-koeln.de

Kandidaten für Riehl

Ein neues Team stellt sich für den nächsten Vorstand der Riehler Interessengemeinschaft RIG zur Wahl: Nach dem angekündigten Rückzug des ersten Vorsitzenden Frank Alsen aus privaten Gründen (siehe Seite 3) ist eine Lösung in Sicht: Karl-Heinz Lanz, der dem Vorstand der RIG bereits sechs Jahre angehörte und von 2009 bis 2012 erster Vorsitzender war, wäre bereit, das Amt erneut zu übernehmen. Als zweiter Vorsitzender kandidiert Biber Happe, als Schriftführerin Ursula Mattern. Kassiererin soll weiterhin Monika François bleiben. Als Beisitzer stellen sich Manuela Wenz, Martin Scheller und Theo A. Anagnostopoulos zur Verfügung.

Foto: www.abracus.de - Frank Warda

„Zwei Jahre Pause sind genug", sagt der Inhaber des Malergeschäftes Lanz. Er ist einfaches Mitglied geblieben und möchte die Gemeinschaft erneut leiten: „Zusammen mit diesem Team würde ich mich gerne wieder zum Vorsitzenden der RIG wählen lassen. Damit es auch in Zukunft heißt: RIG, eine starke Gemeinschaft." Auch der Marketing- und Kommunikationsexperte Biber Happe gehörte in der Vergangenheit schon vier Jahre dem RIG-Vorstand an, aber hatte als Mitglied der Bezirksvertretung Nippes zunächst nicht mehr kandidiert. „Der Akku ist nun wieder voll", betont Happe. „Mir liegt Riehl sehr am Herzen. Es ist gut, dass es einen Verein wie die RIG gibt." Sein Ziel sei es, „unser Dorf so zu erhalten, wie es ist und unsere Infrastruktur so zu gestalten, dass Riehl auch künftig lebens- und liebenswert bleibt."

Ursula Mattern vom Salon „Der Schnitt" amtiert derzeit als zweite Vorsitzende. „Die Mitarbeit im Vorstand hat mir bisher sehr viel Spaß gemacht. Deshalb werde ich mich gerne auch mit dem neuen Vorstand für die Belange der Riehlerinnen und Riehler einsetzen." Auch Monika François, Kassiererin der Sparkasse Köln-Bonn im Ruhestand, betont: „Ich möchte mich auch im neuen Vorstand für Riehl weiterhin engagieren."

Die Massagetherapeutin Manuela Wenz, die erstmals im Vereinsvorstand vertreten wäre, liegen besonders die Gestaltungsmöglichkeiten fürs Veedel am Herzen: „Zuhause ist da, wo man sich wohl fühlt. In diesem Sinne freue ich mich, die RIG mit kreativen Ideen unterstützen zu können." Ähnlich äußert sich auch Martin Scheller vom Robert-Perthel-Haus, der ebenfalls als Beisitzer kandidiert: „Ein Engagement für diesen Stadtteil lohnt sich, macht Spaß und viel Arbeit und ist nicht vergebens. Da will ich mitmachen." Der dritte Beisitzer-Kandidat, Optikermeister Theo A. Anagnostopoulos, war 1989 sogar Gründungsmitglied der RIG: „Ich finde, dass Riehl eine starke Interessenvertretung braucht und dazu möchte ich (m)einen kleinen Teil beitragen."

bes

Eine Tradition geht zu Ende

Zum Jahresende schließt das Schuhhaus Wormann, das – nach Aussage von Marita Wormann-Moll – Köln ältestes Schuh-

fachgeschäft ist. Seit 1990 führte die Ururenkelin des Gründers Gerhard Wormann das Geschäft in der fünften Generation. „Klar ist ein Stück Wehmut dabei", sagt Wormann-Moll. „Die Kunden sind schon mit Blumen gekommen und ein kleines Tränchen ist auch geflossen. Aber ich bin froh, wenn ich in Rente gehen und meine Freizeit genießen kann. Ich habe drei Enkelkinder und ein bisschen reisen möchte ich auch noch."

Der 1874 gegründete Betrieb befand sich ab 1898 auf der Stammheimer Straße, zuerst in Haus Nummer 122, später dann in Haus Nummer 120, wo das rund 100 Quadratmeter große Ladenlokal bis heute beheimatet ist. „Mein Urgroßvater war noch Küster hier an der Kirche und verkaufte neben Schuhen auch Rosenkränze und Weihwasser", erinnert sich Wormann-Moll schmunzelnd. „Schuhe waren immer ein Bedarfsartikel und wurden nach dem Krieg gegen Lebensmittel getauscht. Das hat mir jedenfalls mein Großvater Hermann

erzählt." Von ihren beiden Kindern wollte keiner das Geschäft übernehmen. „Kleine Fachgeschäfte zu führen, ist einfach sehr schwierig geworden", sagt die Einzelhandelskauffrau, die vor der Übernahme des Schuhgeschäfts ihre eigene Boutique Casa 77 auf der Stammheimer Straße führte. „Von den Kunden in Riehl könnte ich gar nicht existieren. Ich hatte immer noch Zulauf von außerhalb, aus Weidenpesch oder Longerich." Und bricht gleich eine Lanze für den Stadtteil: „Riehl ist ein sehr schöner Ortsteil mit tollen Geschäften und tollen Angeboten, immer noch sehr vielfältig. Darum beneiden uns viele. Aber das nehmen die Leute zu wenig wahr. Dabei hat es doch jeder in der Hand, mit dem Kauf vor Ort diese Vielfalt zu erhalten." Marita Wormann-Moll und ihr Partner Hans Dieter Schaaf haben es jedenfalls geschafft, dass das Ladenlokal wieder neu vermietet wird. Nur wer reinkommt, darf sie noch nicht verraten. *mac*

DOMINIKUS
Apotheke
NATÜRLICH UND GESUND...

NEU: PHYTOTHEK

Pflanzliche Arzneimittel – Phytopharmaka – werden oft als Alternative zu herkömmlichen Medikamenten eingesetzt. In unserer „Phytothek" finden Sie hochwertige pflanzliche Arzneimittel – unser pharmazeutisches Team berät Sie dazu kompetent und umfassend. Im November bieten wir Ihnen zahlreiche Informationen und Überraschungen zum Thema.

Kommen Sie auf uns zu – wir informieren Sie gern!

Leitung: Eva Suchard | Stammheimer Str. 113
50735 Köln | Fon 0221 760 75 76
www.dominikus-apotheke.de

Einsatz für Nashörner und gegen Krebs

Aufgeben oder gar umkehren kam für Gaby Bryan nie in Frage. Nach fünf

Monaten und 1.800 Kilometer zu Fuß durch Deutschland ist die 55-jährige Australierin mit deutschen Wurzeln wieder im Zoo angekommen. Dort ist die Tierschützerin Ende April gestartet. Im Gepäck hatte sie Flyer, die auf die vom Aussterben bedrohten Nashörner aufmerksam machten. Denn ihr Horn ist begehrt als Allheilmittel in der Traditionellen Chinesischen Medizin und erzielt in Asien horrende Preise. Aber neben dieser Tierliebe trieb Gaby Bryan noch etwas anderes an: Nach überstandener Darmkrebserkrankung kämpfte sie mit der Wanderung auch gegen ihre Angst an. „Ich wollte weg von den ständigen Gedanken an den Krebs. Und körperliche Bewegung ist schließlich gesund." Auf ihrem Weg von Köln über Frankfurt, Berlin und Hamburg wieder nach Köln habe sie „super Menschen" kennengelernt und viel Aufmerksamkeit für ihr Anliegen erfahren. Besonders bedankte sie sich bei ihrem Mann John, der sie auf der Tour begleitete. Auch Zoodirektor Theo Pagel dankte den beiden Botschaftern für ihr Engagement zur Rettung der Nashörner. *mac*

www.gabywalksforrhinos.com

Körner's
Restaurant • Kneipe • Biergarten
✔ Komplett-Arrangements für Veranstaltungen
✔ TV-Sportübertragungen auf Großbildschirmen
✔ Argentinische Steaks vom Lavasteingrill, Riesencurrywurst, Flammkuchen, ...
Im Herzen von Riehl
Di - So ab 16.00 Uhr |
Markttage Mi + Sa ab 10 Uhr |
Küchenzeiten 17 - 22 Uhr | Mo / Feiertag geschlossen
Stammheimer Str. 100 | 50735 Köln
0221 - 97 63 330 | www.gaststaette-koerners.de

Kompetenz in der ambulanten Rehabilitation
An der Schanz 1
50735 Köln-Riehl
Tel. (0221) 9981758
www.verego-konzept.de
Therapiezentrum Köln-Nord
Physiotherapie
Sprachtherapie
Ergotherapie

Ratenzahlung ohne Zinsen

Zum bevorstehenden fünfjährigen Bestehens seines Geschäfts in der Stammheimer Straße bietet Karl-Heinz Lanz seinen Kunden für sämtliche Dienstleistungen ein

besonderes Finanzierungsangebot: „Sie haben die Möglichkeit, ihre Rechnungen in bequemen Raten bis zu 24 Monaten zu begleichen. Und das Ganze mit einer Null-Prozent-Finanzierung." Es entstehen keine zusätzlichen Kosten – der Weg zur Bank ist nicht mehr nötig. „Mit ist kein anderes Malergeschäft in Köln bekannt, dass diese Form der Finanzierung bietet", betont Lanz.

Wer also schon länger plant, sein Haus oder seine Wohnung verschönern zu lassen, hat nun noch einen Grund mehr, das Vorhaben in die Tat umzusetzen. Besonders bequem ist das mit dem „Urlaubs-Renovierungs-Service": „Der Kunde fährt in den Urlaub, wir renovieren und bei der Rückkehr strahlt Haus, Wohnung oder Zimmer im neuem Glanz", sagt Lanz. „Beim Termin vor der Abreise wird alles besprochen und die Arbeiten werden anschließend fachmännisch, sauber und pünktlich erledigt." Auch für alle diejenigen, die sich beim Ausräumen ihrer Wohnung schwer tun, hat das Malergeschäft Lanz das passende Angebot: Beim „Senioren-Renovierungs-Service" werden sämtliche Möbel beiseite gerückt, Bilder und Gardinen abgehängt und nach der Renovierung alles wieder an seinen alten Platz zurückgestellt.

Das Malergeschäft Lanz ist in Riehl seit langem ein Begriff: Schon seit 17 Jahren besteht der Betrieb von Karl-Heinz Lanz, zunächst in der Pionierstraße, seit April 2009 im Ladenlokal an der Stammheimer Straße 100. Hier können Kunden unter anderem Farben, Lacke, Kleber und Werkzeuge erwerben und sich ihre Wunschfarbe mischen lassen. Auch eine Beratung zu Farbnuancen, den vor Ort als Muster einsehbaren Tapetendesigns und Bodenbelägen bis hin zur kompletten Raum-Neugestaltung ist im persönlichen Gespräch möglich. Entweder im Laden oder direkt vor Ort.

Malergeschäft Lanz
Stammheimer Straße 100
50735 Köln-Riehl
Tel. 0221 299 31 655
www.malerlanz.de

Öffnungszeiten:
Mo – Fr 10.00 – 13.00 +15.00 – 18.00 Uhr
Sa 10.00 – 13.00 Uhr
Mittwochnachmittags geschlossen

Fußgänger-Überweg Barbarastraße sicherer

Dank des Einsatzes des Bezirksbeamten Horst Karsten ist eine Gefahrenstelle für Fußgänger auf der Barbarastraße entschärft: Vier neue Zebrastreifen-Schilder

machen Auto- und Lastwagenfahrer nun auf den Überweg aufmerksam. Vorher hatte es in beiden Richtungen nur jeweils ein Schild am Straßenrand gegeben.

Die Barbarastraße ist an der Stelle leicht verschwenkt; in einer ehemaligen Bus-Bucht sind zudem häufig Last- und Lieferwagen abgestellt, die Autofahrern den Blick auf den Zebrastreifen verstellen. Auf dem Weg zu den Geschäften im Gewerbehof nutzen jedoch viele Bürger den Überweg. Deshalb kam es in der Vergangenheit immer wieder zu gefährlichen Situationen, besonders auch bei Dunkelheit. Insbesondere die neuen Schilder auf der Mittelinsel sind gut zu sehen. „Die Stadt hat relativ schnell reagiert", betont Karsten. „Die neuen Schilder reflektieren auch wesentlich besser als die alten." Generell bittet der Polizeibeamte Autofahrer darum, an Zebrastreifen besonders vorsichtig zu sein. „Fußgänger sind dort immer bevorrechtigt. Vielen Leuten ist das aber nicht klar." *bes*

Hängepartie im Großen Tropenhaus

Auch knapp sieben Monate nach der Schließung des Großen Tropenhauses mit den Regenwaldpflanzen ist dessen Zukunft weiter völlig offen: Mittlerweile sichert

eine Stützkonstruktion aus Baugerüsten und Steinen auf dem Betriebshof des Botanischen Gartens das Gebäude und weiterhin dürfen nur die Mitarbeiter zur Pflanzenpflege das Gewächshaus betreten. Denn Gutachter hatten poröse Stahlträger und Risse in den Wänden gefunden.

Nun drängt die Zeit, da die Stützkonstruktion aufgrund gesetzlicher Bestimmungen nur für die Dauer von einem Jahr zugelassen ist. Bis dahin muss die Stadt entscheiden, ob das Gebäude saniert wird oder stattdessen ein moderner Neubau errichtet wird, der alle vier Schaugewächshäuser in sich vereinen würde. Hierzu hatte der Förderverein „Freundeskreis Botanischer Garten" bereits 2006 einen Masterplan vorgelegt. Neben deutlich besseren Bedingungen für die Pflanzen würde sich ein Neubau auch für die Umwelt lohnen. Denn die alten Tropenhäuser sind nach Auskunft des Fördervereins-Geschäftsführers Gerd Bermbach energetisch völlig ineffizient. *bes*

Praxis für moderne Zahnheilkunde
DR.MED.DENT. KARIMI

Strahlendes Lächeln bis ins hohe Alter

Leistungsspektrum

- **3D-Navigationsgestütze, minimal invasive Implantologie/ DGI zertifiziert**
- **ästhetische Zahnbehandlung mittels vollkeramischer Veneers und Kronen**
- **Zahnaufhellungen Bleaching**
- **Parodontologie**
- **Mikrobiologische Keimtestbestimmung**
- **Hochwertiger Zahnersatz**
- **Professionelle Zahnreinigung – Prophylaxe mit individueller Betreuung durch geschultes Personal**

Xantener Straße 127
50735 Köln-Riehl
Tel. 0221-764588

Mo.+Di.+Do. 8.00-17.00 Uhr
Mi. 8.00-12.00 Uhr
Fr. 8.00-14.00 Uhr
Termine nach Vereinbarung

Seit über 20 Jahren für Sie in Riehl!

Riehl - gestern und heute

von Joachim Brokmeier 15. Folge

40 Jahre Colonia-Haus

Ein wenn auch krummes Jubiläum ist dennoch ein Anlass, auf dieses bedeutende Gebäude von Riehl aufmerksam zu machen. Ende der 1960er und während der 1970er Jahre herrschte noch immer eine allgemeine große Wohnungsnot in Köln. Aber es bestand auch ein Bedarf an gehobenem Wohnkomfort. Hier sah damals die Concordia-Versicherung eine interessante Möglichkeit, Geld sicher und gewinnbringend anzulegen. Die Möglichkeit des „Wohnens am Strom" verhieß auch eine starke Nachfrage. Der Rat der Stadt Köln machte es sich mit seiner Entscheidung nicht leicht. Zunächst lehnte er den Bau am 30. Mai 1969 ab, korrigierte aber seinen Beschluss am 10. Juli 1969 und gab der Versicherung grünes Licht für den Bau. Architekt Hendrik Busch plante im Sinne des verdichteten Bauens - viele Wohnungen auf engem Raum, um Platz für Grünflächen zu behalten - zusammen mit der Baufirma SF Schlüsselfertiges Bauen ein Hochhaus mit 46 Geschossen und einer Höhe von 147,5 Metern. Das Haus mit 373 Wohnungen, Praxisräumen und Gewerbeflächen sollte das höchste Wohnhochhaus von Europa werden und zirka 1000 Menschen Platz bieten. Da die Concordia-Versicherung mit der Colonia fusionierte, wurde das Bauprojekt in Colonia-Haus umbenannt. Am 24. November 1970 wurde der Grundstein gelegt und bereits am 20. Oktober 1972 das Richtfest gefeiert. Der offizielle Einzugstermin war der 1. August 1973, obwohl einige Mieter bereits früher einzogen.

Colonia-Haus im Bau *Foto: Peters*

Besonderer Wohnkomfort

Von Anfang an war daran gedacht, dass in diesem Haus – mit einem herrlichen Blick über Köln und den Rhein bis ins Bergische Land - den Mietern ein gehobener Wohnkomfort angeboten wurde. Dazu gehörte auch für die 35 bis 118 Quadratmeter großen Wohnungen eine Vielzahl an Serviceangeboten. So gab es einen Pförtner- und einen Empfangsdienst, einen Security- und einen Hausmeisterservice und eine allgemeine Flur- und Treppenhausreinigung. Das Baukonzept beinhaltete ein Parkhaus mit 348 Stellplätzen, einen Partyraum im 45. Geschoss, Müllabwurfanlage, Aufzüge und Waschräume. Als weitere Serviceangebote standen ein Kindergarten, ein Schwimmbad mit Sauna, ein Tischtennis-, Gymnastik- und ein Fitness-

raum zur Verfügung. Eine Kegelbahn wurde ebenfalls eingerichtet. Außerdem wurden gewerbliche Bereiche in die Planung einbezogen. Ein Supermarkt, ein Restaurant, ein Kiosk und zeitweilig eine Zweigstelle der Sparkasse boten ihre Dienste an. Darüber hinaus errichteten einige Ärzte ihre Praxen im Haus. In Anbetracht der vielfältigen und umfassenden Angebote in diesem Wohnkomplex bezeichnete ein Bewohner das Gebäude als „Dorf im Vertikalen".

Colonia-Haus 2012 *Foto: Hartleib*

Ab 1995 traten wesentliche Veränderungen ein. Der Firma Münch wurde die Wohnungsverwaltung übertragen und ab 1996 wurden die Wohnungen als Eigentumswohnungen verkauft. 1998 fusionierte die Colonia-Versicherung mit der Axa, so dass auf dem Dach des Hauses die blaue Axa-Werbung angebracht wurde. Über dem Eingang steht aber nach wie vor „Colonia-Haus". So hat sich der Name des Hauses nicht verändert.

Notwendige Sanierung für einige Bewohner schwer zu stemmen

Nachdem das Haus nunmehr seit 40 Jahren steht, muss saniert werden. Die Balkonbrüstungen müssen erneuert und die Fenster energetisch angepasst werden, und statt der Nachtspeicherheizung wird über eine andere Beheizung nachgedacht wie beispielsweise der Anschluss an das Fernwärmewerk Niehl. Probeweise wurde am 26. Februar 2013 eine alte Balkonbrüstung abgenommen und durch eine Alternative ersetzt, die aber noch mit den Eigentümern und dem Stadtkonservator – denn das Haus soll unter Denkmalschutz gestellt werden - abgestimmt werden muss. Wäre das Gebäude wie früher in einer Hand, ließe sich die Sanierung organisatorisch leichter umsetzen. Durch die Umwandlung der Wohnungen in Eigentumswohnungen befinden sich diese nun im Streubesitz und es ist sehr schwer, eine Einigung in der Eigentümergemeinschaft zu finden, da die finanziellen Belastungen einzelner Wohnungseigentümer sehr gravierend werden können.

So steht nach 40 Jahren das Haus am Scheideweg. Nimmt man die Sanierung nicht vor, wird das Wohnniveau langfristig absinken, weil neue Käufer heute höhere Erwartungen an eine Wohnung stellen. Einigen sich die Eigentümer auf die notwendigen Sanierungen, wird es zu finanziellen Härten und nicht immer tragbaren Belastungen einzelner Bewohner kommen.

www.joachim-brokmeier.de

Neues Outdoor-Spielzeug für die Riehl-Kids

Die Riehl-Kids, der offene Ganztag an den beiden Grundschulen, hat ein neues Spielehaus mit ganz viel Outdoor-Spielmaterial, angefangen von einem großen „Vier gewinnt-Spiel" über ein Fußballtrampolin bis hin zu einer Outdoor-Tischtennisplatte. Zu verdanken ist dies einer Spende des Apothekers Jochen May (Apotheke am Zoo) und dem Trägervereins der Riehl-Kids. Dass die Riehl-Kids auch außerhalb des Schulhofes souverän und geschickt mit Ball und Figuren umgehen können, haben sie wieder bei den diesjährigen Stadtmeisterschaften unter Beweis gestellt. So schalteten Jasper Hofinger, Alexander Beckel und Tiago Areia ihre Konkurrenz am Schachbrett aus und belegten den dritten Platz. Noch erfolgreicher waren die Mädchen beim Fußball. Durch ein taktisches und vorausschauendes Spiel schafften sie es auch in diesem Jahr wieder ins Finale. Stolz berichteten Charlotte und Marisol über den Ausgang ihres Spiels: „Wir sind auf dem zweiten Platz gelandet und superglücklich, dass wir es geschafft haben und sehr zufrieden mit unserer Leistung."

Karin Metz

Ein Mann für alle Fälle

DER ALLROUNDHANDWERKER

Für alle Arten von Arbeiten, die im Haus so anfallen

- Zusammenbau oder Demontage von Schränken und Regalen
- Montage von Gardinenstangen, auf- und abhängen von Gardinen
- Aufhängen und Dübeln von Bildern
- Boden verlegen sowie Wände tapezieren und streichen ...

Ist Ihr Gewerk nicht dabei, einfach nachfragen.

Turgay Hamdioglu (Riehler Änderungsschneiderei) • **Naumannstraße 1 • 50735 Köln**
Telefon 0221 760 12 10 • Mobil 0157 72 16 80 98 • Termine nach Vereinbarung

Zoch-Teilnehmer gesucht

„Zokunf – mer spinkse wat kütt“ ist das Motto der Karnevalssession 2013/14. Eine der Ersten, die in Riehl in die

Zukunft schaut – nämlich ganz konkret auf den kommenden Karnevalssamstag – ist die Veedelszoch-Organisatorin Monika Steeg. Sie und ihre Vereinskollegen der „Riehler Fastelovendsfründe“ sorgen wieder dafür, dass der Karnevalszug in schöner Erinnerung bleibt. Denn was wäre Riehl ohne seine jecke, familiäre Fiesta? „Wir suchen noch Vereine, die Lust haben, im Zoch mitzulaufen“, sagt Steeg. Auch Musikgruppen, die für eine schöne Stimmung entlang des Weges von den SBK bis ins Ortszentrum sorgen, sind gerne gesehen. „Es ist ja kein allzu langer Zug“, ergänzt Steeg. Einen Neuzugang gibt es bereits: eine Gruppe der SBK wird sich auf den Weg machen. Wer nicht selbst mitlaufen kann oder mag, kann die „Riehler Fastelovendsfründe“ auch durch eine Zuwendung unterstützen, denn Jahr für Jahr gerät die Organisation zum finanziellen Drahtseilakt. „Unsere Kosten steigen laufend, daher sind wir für Spenden sehr dankbar“, betont Steeg. Ihre Rufnummer lautet 0163/ 616 41 47. *bes*

Neues aus dem Kölner Zoo

Bergischer Bauernhof (Grafik: Dan Pearlman Erlebnisachitektur)
Für den Kurztrip hinein in die ländliche Romantik braucht man ab dem nächsten Jahr Riehl nicht mehr zu verlassen: Denn der Zoo plant, auf einer 1,5 Hektar großen Fläche am Haupteingang einen Bauernhof im bergischen Stil zu bauen. Platz ist für 30 bis 35 Nutztiere. Auch die Zooschule, die 1964 als bundesweit erste Einrichtung ihrer Art gegründet wurde, bekommt im ersten Stock des urigen Fachwerk-Ensembles ein neues Domizil ebenso wie der Zoo-Shop, wo es zukünftig auch Eier, Wurst und Milchprodukte sowie Gartengemüse aus der Region geben wird. Die beiden Zoo-Vorstandsvorsitzenden Theo Pagel und Christopher Landsberg stellten zusammen mit Oberbürgermeister Jürgen Roters das rund 3,7 Millionen Euro teure Projekt vor, das erste im Rahmen des Zoo-Masterplans. Dessen Idee ist es, die Tierwelt nach ihren Herkunfts-Kontinenten zu ordnen. Der Bergische Bauernhof wird ein Teil des Europa-Themenabschnitts. Getreu seiner Philosophie der Arten-Erhaltung will der Zoo bewusst Nutztierrassen halten, die vom Aussterben bedroht sind wie Hähne der Rasse „Bergischer Schlotterkamm", das kleine Quessantschaf, das Schwarzbunte Niederungsrind oder den Poitou-Esel. Auch ein „Lokalmatador" wird sich in der Reihe der Tiere wiederfinden: der „Kölner Tümmler", eine Elsternart mit rötlichem Gefieder. Einen Streichelzoo wird es ebenfalls geben.

Philippinenkrokodil (Foto: Werner Scheurer)
Großer Erfolg für den Zoo im Erhaltungsprogramm für bedrohte Arten: Als erstem Tierpark in Europa ist es ihm gelungen, zwei Nachkommen der stark vom Aussterben bedrohten Philippinen-Krokodile zu züchten. Nach 80 Tagen Brutzeit im Inkubator schlüpften die beiden Krokodil-Weibchen „Una" und „Pangalawa" – philippinisch für „die Erste" und „die Zweite". Die Eltern der Jungtiere waren vor rund drei Jahren zusammen mit 13 weiteren Philippinen-Krokodilen zu Zwecken der Erhaltungszucht nach Europa importiert worden.

Scheunenbrand

Am Nachmittag des 30. September ist die Futterscheune in Flammen aufgegangen und brannte komplett ab. Ursache war laut Ermittlungen der Polizei eine Selbstentzündung von Stroh oder Heu. Hinweise auf ein Fremdverschulden, eine Brandstiftung oder einen technischen Defekt ergaben sich nicht. Weder Menschen noch Tiere sind durch das Feuer zu Schaden gekommen; für den entstandenen Sachschaden kommt eine Versicherung auf.

Tigerbaby (Foto: Hans Feller)

Ein äußerst „frühreifer" Jungtiger hat für unerwarteten Nachwuchs im Kölner Zoo gesorgt: Das Sibirische Tigerweibchen „Hanya" hat Mitte August drei Tigerbabys zur Welt gebracht. Beim Vater handelt es sich um den anderthalbjährigen „Jegor", ihren eigenen Sohn, der ungewöhnlich früh geschlechtsreif war. Er wurde vor einigen Monaten in den Münchner Tierpark Hellabrunn umgesiedelt. Glücklicherweise kann bei den drei noch namenlosen Jungtigern ein genetischer Defekt, der in Folge der Inzucht auftreten kann, ausgeschlossen werden. Aus Sicherheitsgründen verzichtet der Zoo jedoch darauf, die Tiere im Rahmen des Europäischen Erhaltungs-Zuchtprogramms einzusetzen. Sie werden später dennoch in andere Zoos vermittelt. *bes*

Kürschnermeisterin
Marie Koepke

Saisonstart!
Verführerisch kuschelig

- Neuanfertigung
- Umarbeitung
- Reparatur
- Reinigung

Besuchen Sie uns nach Terminvereinbarung in unserem Showroom

Boltensternstr. 67 . 50735 Köln-Riehl
Tel.: 0221 9763297 . 0162 9887841

Mode·Impuls
Inhaberin: E. Petroll
AKTUELLE MODETRENDS
IN DEN GRÖSSEN 36 - 48

Hittorfstraße 2
50735 Köln
0221 77 87 49 07

Mo/Di + Do/Fr
10.00 - 18.00 Uhr
Mi+Sa
10.00 - 13.00 Uhr

Schulen aktiv (Gemeinschaftsgrundschule Garthestraße - GGS)

Herzlich willkommen, Waldtiere!

Drei neue Klassen besuchen seit den Sommerferien die GGS. Die Eulen, Füchse und Eichhörnchen wurden von der Schulgemeinde gebührend in Empfang genommen. Der Einschulungstag startete mit einem tollen

Gottesdienst in der evangelischen Stephanuskirche. Anschließend fand die Einschulungsfeier statt - zum ersten Mal in der neuen Turnhalle. Die I-Dötzchen lachten herzlich, weil die Rede der Schulleiterin ganz durcheinander geraten war. Oder war das etwa Absicht? Die Patenklassen - Waschbären und Krokodile des dritten Schuljahres - begrüßten ihre Patenkinder unter anderem mit einem deutsch-englischen Sprechgesang. Zum Schluss bekamen die Erstklässler von ihren Paten den GGS-Orden als Glücksbringer für die Grundschulzeit geschenkt. Durch ein Spalier von allen GGS-Kindern ging es dann zur ersten Unterrichtsstunde in die Klassenräume. Währenddessen konnten sich die „neuen" Eltern bei Kaffee und Kuchen stärken, liebevoll vorbereitet von den Eltern der zweiten Schuljahre. Die Patenklassen sind inzwischen eifrig dabei, ihre Patenkinder in der Pause abzuholen und ihnen bei der Bewältigung des Schulalltages zu helfen.

Konflikte werden spielerisch gelöst

Das trainieren die zweiten Schuljahre in einem 16-stündigen Programm. Das Motto der Hausordnung „freundlich – friedlich – fair" wird dabei in angenommenen Konfliktsituationen ausprobiert. Spielerisch lernen die Bienen und Tiger, wie Respekt, Ausdauer und Disziplin im Alltag anzuwenden sind. Und dass diese Verhaltensweisen helfen können, den anstrengenden Schulalltag zu bewältigen.

GGS gestaltet Stand auf dem RIG-Sommerfest

Bei schönstem Wetter bestaunten zahlreiche Besucher die Ausstellung der Biber- und Nilpferdklasse. Zu sehen gab es die Ergebnisse der Zooprojekte „Huftiere" und „Evolution". Außerdem konnten die Besucher „tierische" Kunstwerke aus dem Landesprogramm Kultur & Schule mit dem Künstler Dr. El Dodo bewundern. Als Angebot für die Kleinen gab es einen Basteltisch. Mit Hilfe der Viertklässler kneteten sie hier eigene Zootiere zum

Mitnehmen. Auch im nächsten Jahr sind wir wieder mit dabei!

Neues Spielzeug für den Schulhof

Alle Klassen haben neue Spielsachen für die Pausen bekommen. Das Sprecherparlament, zu dem sich einmal im Monat alle Klassensprecher treffen, schrieb einen Brief an den

GGS

Förderverein (FöGGS) und beantragte, neue Spielgeräte für die Pause anzuschaffen. Daraufhin stellte der FöGGS Geld aus dem letzten Sponsorenlauf zur Verfügung. Inzwischen sind die Spielsachen eingetroffen. Der Brief hat die schon lange geplanten Anschaffungen „ins Rollen gebracht". Dank an den Förderverein, an die Sponsoren und natürlich an die Klassensprecher. Ihr Engagement und ihr Einsatz haben sich gelohnt.

Hintergrund für Schulhof-Ruhebank

Wieder hat die GGS den Zuschlag für ein Programm des Landes NRW zur kulturellen Bildung von Schülern bekommen. Das macht es möglich, ein weiteres Kunstprojekt zu starten. Unter Leitung des Künstlers Dr. El Dodo bekommt die Ruhebank einen passenden Hintergrund. Die Kinder freuen sich schon, bei gutem Wetter in der bunten Ruhezone sitzen zu können.

www.ggs-riehl.de

Ihre Zahnarztpraxis in Riehl

Wer? **Dr. Detlev Nies, Zahnarzt**
Philip Jacob, Zahnarzt

Wo? **Zahnarztpraxis Dr. Nies**
An der Schanz 1
50735 Köln
Tel.: 0221 76 57 77
schräg gegenüber vom AXA-Hochhaus

Was? **Unsere Tätigkeit umfasst das gesamte Gebiet der Zahnheilkunde, insbesondere Alterszahnheilkunde und Implantologie (Dr. Nies) sowie Kinderzahnheilkunde und Parodontologie (Herr Jacob)**

Wann? **montags bis freitags von 7.30 Uhr bis 20 Uhr**
1x wöchentlich zahnärztliche Beratung in der Praxis von **Kinderarzt Dr. Bolz**, Boltensternstraße 39

Weiteres? **www.zahnarztpraxis-dr-nies.de**
Eigene Parkplätze direkt neben dem Haus

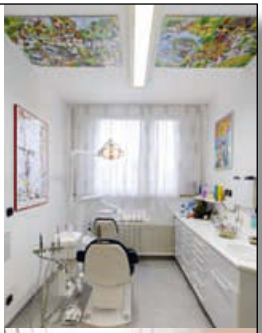

Schulen aktiv (Otfried-Preußler-Schule - OPS)

Mehr Sicherheit im Straßenverkehr

Mit der Aktion „Augen auf! Schule hat begonnen“ hat die Verkehrswacht Köln in diesem Jahr die OPS besucht. Die Schüler und Schülerinnen konnten mit den Puppen des Hänneschen-Theaters lernen, wie man

sich vorsichtig auf dem Schulweg bewegt. Dr. Günther Bäumerich, Leiter der Verkehrswacht Köln, hatte aber auch noch weitere Überraschungen dabei. Zum Fitnesstraining und zur Förderung der Wahrnehmung gab es für jede Klasse eine Velofit-Tasche. Mit deren Inhalt können Kinder lernen, ihre Sinne zu schärfen. Mit Bällen, Seilchen, Tüchern, Klangstäben und anderen Utensilien demonstrierten die Kinder der Koalaklasse, wie man sein Gleichgewicht besser hält oder die Reaktionsfähigkeit erweitert. Wir würden uns freuen, wenn die Schulkinder morgens frisch und ausgeruht zu Fuß in die Schule kommen und nur in Ausnahmefällen mit dem Auto gebracht werden. Denn auch Eltern können zur Sicherheit im Straßenverkehr beitragen, indem sie die Eingänge vor den Schultoren nicht mit ihren Autos zuparken.

Grashüpfer und Ameisen starten

In diesem Schuljahr konnten wir 52 neue Schulkinder begrüßen. Nach dem Gottesdienst wurden sie von ihren Mitschülern mit Liedern empfangen und von der Schulleiterin, Frau Decker, herzlich begrüßt. Die Patenkinder des vierten Schuljahres schenkten selbstgebastelte Rasseln, so dass die Erstklässler sofort die Rhythmen mitgestalten konnten. Während der ersten Unterrichtsstunde haben sich Eltern, Freunde und Verwandte am OPS-Stand bei Kaffee und Brötchen unterhalten und das herrliche Wetter genossen. Wir wünschen allen Schülern und Schülerinnen sowie deren Eltern eine erfolgreiche Zeit an der OPS.

Advent, Advent...

Die Zeit vor Weihnachten gestaltet die OPS immer sehr besinnlich. Jede Woche beginnt mit Liedern und Gedichten unter dem großen Adventskranz im ersten Stock. Auch die Krippe wird im Flur aufgebaut und wöchentlich erweitert. Die Kinder sind auch gerne mit der Umstellung der Krippenfiguren beschäf-

tigt, so dass sich immer wieder ein anderes Bild ergibt. Zu Beginn der Adventszeit findet wie in jedem Jahr der von den Kindern der OPS gestaltete Gottesdienst in St. Engelbert statt. Alle sind dazu herzlich am 1 Dezember eingeladen.

Vierte Riehler Lesenacht

Schon zum vierten Mal gestaltet die OPS eine Lesenacht für alle Riehler Schulkinder. Am 31.

Januar 2014 finden in den Klassenräumen, aber auch in der Umkleidekabine der Turnhalle, in der Kirche und an anderen Orten in der Umgebung verschiedene Lesungen statt. Eltern, Lehrer, Freunde und Kinderbuchautoren nehmen sich Zeit, Kindern etwas vorzulesen. Ab Mitte Januar ist das genaue Programm erhältlich und Karten für die Lesungen in der Bücherei der OPS, jeweils zwischen 8.15 und 9.00 Uhr.

Kunstprojekttag rund um Tiere

Der diesjährige Kunstprojekttag stand unter dem Motto: Tiere – unterschiedlich gestaltet. Hier haben die Schüler und Schülerinnen verschiedene Techniken ausprobiert. So gab es eine Klasse, die ihr Kuscheltier in Knete verewigt hat, eine andere hat aus Draht und Alufolie ein Tier gestaltet. Man hat Künstler kennengelernt und sich an deren Tierbildern orientiert oder eine besondere Maltechnik angewandt. Hier eine Kindermeinung:

„Unser Thema war die Aquarellmalerei. Zuerst haben wir die Tricks besprochen: Nass-in-Nass-Technik, Kerzentrick, Salztrick, Pinseltupf-Trick und noch viele mehr. Nachdem wir die Tricks ausprobiert hatten, durften wir unser Tier malen. Ich habe eine Katze und einen Elch gemalt und bin gerade noch rechtzeitig fertig geworden. Ich finde, dass das Aquarellmalen viel schöner ist als mit Wasserfarben zu malen, leider auch viel schwerer.“ *www.ops-koeln.de*

Essen & Trinken

Akti Grill
Barbarastraße 14 ✆ 760 37 61

Bäckerei u. Konditorei Schmidt
Stammheimer Straße 107 ✆ 76 44 03

Cafe Alsen
Stammheimer Straße 102 ✆ 97 75 77 40

Feinkostmetzgerei Motz
Stammheimer Straße 98 ✆ 760 13 30

Gaststätte Jadepötzje
Boltensternstraße 90 ✆ 273 38 80

Gaststätte Körner‘s
Stammheimer Straße 100 ✆ 976 33 30

IBO`s Pizza-Döner-Grill
Stammheimer Straße 124-126 ✆ 0178 3550555

Kasino und Partyservice Kern
Aachener Strasse 952-958 ✆ 489 35 05

Pätzold-Jakob Thermomix Erlebnisküche
Boltensternstraße 157 ✆ 20 47 51 20

Riehler Hof
Stammheimer Straße 133 ✆ 76 56 12

Tee & Feinkost Familie Esser
Riehler Tal 13 ✆ 99 55 99 90

Gesundheit & Wohlbefinden

A. Dietrich - Riehler Gesundheitszentrum
Stammheimer Straße 115 ✆ 976 30 15

Akustik und Optik Duisdieker
Riehler Tal 1 ✆ 276 87 78

Apotheke am Zoo
Riehler Gürtel 8 ✆ 76 45 17

Cosmetix Elke Dietz
Riehler Gürtel 4a ✆ 760 53 27

Dominikus Apotheke
Stammheimer Straße 113 ✆ 760 75 76

Fontane Apotheke
Riehler Tal 2 ✆ 76 44 12

Frauenärztin Dr. Annette Gringmuth
Stammheimer Straße 113 ✆ 760 18 18

Hausärzte an der Flora, Dr. B. Röger + S. H. Jamali
Am Botanischen Garten 66 ✆ 76 63 82

HNO Praxis Dr. Zastrow, Dr. Gubitz & Klauke
Riehler Gürtel 8 ✆ 35 55 99 0

Dr. Robert Hellemann . Kardiologie an der Flora
Stammheimer Straße 73 ✆ 76 33 55

Manuela Wenz Massagetherapeutin
Hittorfstraße5 ✆ 78 30 794

Mobile Alten- und Krankenpflege Scheiff
Hittorfstraße 7 ✆ 760 61 95

Optik Baart Inhaber Kai Jaeger e.K.
Stammheimer Straße 118 ✆ 76 83 23

Pflegedienst Weyerstraß
Barbarastraße 5 ✆ 298 765 33

Praxis für moderne Zahnheilkunde Dr. Karimi
Xantener Straße 127 ✆ 76 45 88

Robert Perthel-Haus
Pionierstraße 7 ✆ 76 80 10

Zahnarztpraxis Dr. Ulrike Tscharnke
Riehler Gürtel 11 ✆ 76 52 19

Zentrum für Gesundheit und Bewegung
Stammheimer Straße 67 ✆ 702 17 53

Mode & Schönheit

Angelika Rosenzweig Edelsteinschmuck-Design
Schachtstraße 8 ✆ 760 69 42

Cologne Hair Lounge
Stammheimer Str. 128 ✆ 200 434 67

Damen Haarstudio Colak
Hittorfstraße 2 ✆ 76 18 53

Salon Der Schnitt
Hittorfstraße 8 ✆ 760 93 93

Salon Melanie
Hildegardisstraße 11 ✆ 76 75 26

Studio Schwalfenberg Goldschmiedemeister
Stammheimer Straße 123 ✆ 76 76 93

Haarmoden Eifler
Riehler Gürtel 1 ✆ 760 18 11

Mode Impuls
Hittorfstraße 2 ✆ 77 87 49 07

Riehler Änderungsschneiderei
Naumannstraße 1 ✆ 760 12 10

Salü Second Hand
Stammheimer Straße 84 ✆ 760 83 00

Schuhmacherei Jürgen Fenske
Stammheimer Straße 101a ✆ 76 53 44

Haus & Garten

AF Gebäudereinigung
Stammheimer Straße 32 ✆ 270 40 99-0

Alsen-Immobilien
Stammheimer Straße 102 ✆ 760 28 42

Bedachungen Ralf Brandt
Pasteurstraße 9 ✆ 933 78 77

Blumengeschäft Blütenrausch
Stammheimer Str. 114 ✆ 355 00 999

Colonia Immobilien Management
An der Schanz 2 ✆ 76 80 25 83

Elektro Klepzig
Ezzostraße15, 50259 Pulheim ✆ 02234 6891 22

Elektro Trenn
Riehler Tal 4 ✆ 168 222 62

Fliesen 2000
Philipp-Wirtgen-Straße 20 ✆ 294 06 70

Heizung Sanitär Robert Müller & Sohn GmbH
Amsterdamer Straße 123 ✆ 22 20 44 40

Immobilienverwaltung Fabian Sack
Garthestraße 12 ✆ 778 70 48

Malergeschäft Lanz
Stammheimer Straße 100 ✆ 299 31 655

Malermeister & Wohnungsdesign A. Weissweiler
Stammheimer Straße 160 ✆ 84 56 17 20

Palermo Bausanierung + Dienstleistungsservice
Pionierstraße 23 ✆ 99 82 715

Recht & Geld

Bähner & Hardes Steuerberatungsgesellschaft
Riehler Straße 26 ✆ 973 06 40

Kölner Bank
Stammheimer Straße 109 ✆ 2003-2004

R+V Versicherungen Andreas Obst
Boltensternstraße 111 ✆ 976 21 21

Rechtsanwälte Goost & Partner
An der Flora 25 ✆ 76 60 21

Rechtsanwälte John & Glöckner
Stammheimer Straße 10-12 ✆ 28 31 20

Rechtsanwaltskanzlei Axel W. Vahl
Stammheimer Straße 101a ✆ 169 69 53

Schütz + van Batenburg Steuerberater
Stammheimer Straße 78 ✆ 178 339 70

Sparkasse KölnBonn
Stammheimer Straße 94 ✆ 226 - 22051

Steuerberatung Ursula Müller
Amsterdamer Straße 232 ✆ 971 43 50

Dienstleistung, Technik & mehr

Bestattungshaus Ditscheid
Stammheimer Straße 130 ✆ 76 11 90

Buchhandlung Till Eulenspiegel
Stammheimer Straße 106 ✆ 976 21 22

Bürobedarf Marlene Blum
Stammheimer Straße 117 ✆ 76 19 20

Expert Hoffmann
Niehler Kirchweg 71-73 ✆ 97 72 59-0

Foto Team & Reformhaus Gymnich
Stammheimer Straße 109 ✆ 823 20 77

Kiosk Heidi Fuhrmann
Stammheimer Straße 98 ✆ 76 31 14

freiRaum Anna und Adolf-Martin Dirichs
Boltensternstraße 157 ✆ 290 501 73

Reisemobilhafen Köln
An der Schanz ✆ 0178 467 45 91

Sozialverband VdK
Riehler Tal ✆ 82 82 24 19

Speakers` Corner Learning Center
Stammheimer Straße 73 ✆ 972 68 76

Tabakwaren Zeitschriften Lotto-Toto Reiser
Stammheimer Straße 104 ✆ 760 21 70

Tina`s City-Reinigung
Stammheimer Str.aße126 ✆ 169 166 70

Zirkus- und Artistikzentrum Köln
An der Schanz 6 ✆ 702 16 78

Zoologischer Garten Köln
Riehler Straße 173 ✆ 77 75-0

Medien & Werbung

Art Direkt Stephan Pfeil
Stammheimer Straße 112 ✆ 946 45 966

Biber Happe . Marketing - Kommunikation
Slabystraße 26 ✆ 972 67 47

Kölner Stadt-Anzeiger
Amsterdamer Straße 192 ✆ 224-0

Kölner Wochenspiegel
Stolberger Straße 114 ✆ 95 44 14-124

Vereine

DJK Löwe Köln e.V.
Philipp-Wirtgen-Straße 7 ✆ 76 99 59

St. Engelbertus Schützenbruderschaft Köln e.V.
Ehrenbergstraße 3 ✆ 76 86 03

Private Vollmitglieder

Uwe Bosinski-Alsen

Monika Francois

Fördermitglieder

Bernd Afdring . Josef Berkenbusch . Birgit Beyer . Tina Bollhöfer . Joachim Brokmeier . Markus Caris . Wolfgang Endres . Ev.-Freikirchl. Gemeinde . Ralf Funda . Förderverein GGS und OPS . Uwe + Angelika Grunert . Dr. Ralf Heinen . Reinhard Houben . Christoph Klausing . Manfred Mungen . Riehl Kids. Claudia Stöckmann . Sandra Stock . Jürgen Weber . Carlo Wolff

Ehrenmitglieder

Herbert Schlimper † (Gründungsmitglied)
Fritz Scheidgen, „Die Stimme von Riehl"
Herbert Otto, ehemaliger „Dorf-Sheriff"
Karl-Heinz Klein † „Riehler Geschichten"

Machen Sie mit – unterstützen Sie die RIG – stärken Sie die Gemeinschaft – werden Sie Mitglied.

Einen Mitgliedsantrag finden Sie im Internet unter: www.riehler-ig.de

Gottesdienste

Katholisch – St. Engelbert

jeden Sonntag, 11.00 Uhr
mit besonderem Wortgottesdienst für Kinder

Messe am Markttag, Mittwoch 9.00 Uhr

Abendmesse, Donnerstag 19.00 Uhr

Evangelisch – Stephanuskirche

Jeden Sonntag, 11.00 Uhr
Jeden 1. Sonntag im Monat: Abendmahl

Kinderkirche am letzten Sonntag im Monat, 11.00 Uhr im Gemeindesaal

Evangelisch Freikirchlich – Kirche am Zoo

Jeden Sonntag, 11.00 Uhr

Termine Schadstoffsammlungen

Barbarastraße / Riehler Tal
jeweils 10:15 – 11.15 Uhr
Mittwoch 04.12. / 29.01.

Stammheimer Straße / Riehler Gürtel
jeweils 18.00 – 19.00 Uhr
Mittwoch 27.11. / 22.01.

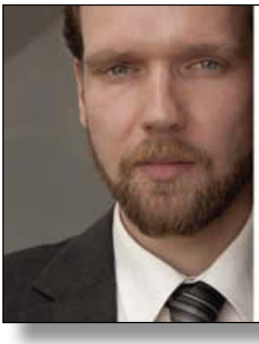

IHR RECHTSANWALT MITTEN IN RIEHL
AXEL W. VAHL LL.M.
TEL. 0221/1696953
STAMMHEIMER STRASSE 101A | 50735 KÖLN
INFO@KANZLEI-VAHL.DE | WWW.KANZLEI-VAHL.DE

Zentrum für Gesundheit und Bewegung

Wir bringen Sie in Bewegung!

Cardio-Fitness • Pilates • Entspannungstraining • Rückenfitness • Qigong • Yoga
Ernährungsberatung und Kochkurse • Gesundheitscoaching • Personal Training • Kinesiologie

Die gesetzlichen Krankenkassen beteiligen sich an den Kursgebühren!
Vereinbaren Sie eine kostenlose Probestunde!

Dr. Sportwiss. Bärbel Schmitt-Fink . Stammheimer Str. 67 . 50735 Köln . Tel.: 0221 - 760 86 61 . www.zfgub.de

Gospelchor Brigosco singt

Elemente aus Pop, Rock und Jazz bringt dieser Chor aus Merkenich in die traditionelle Kirchenmusik. Am 30. November findet ein Konzert in der Trauerhalle des Bestattungshauses Ditscheid in Niehl, Hoppegartner Straße 2, statt. Beginn ist um 17 Uhr, Einlass um 16.30 Uhr. Der Eintritt kostet 9 Euro. Platzreservierungen sind möglich unter der Rufnummer 0221/ 76 11 90. (www.brigosco.de) *mac*

Überweg ist sicherer

Der Weg zu den zwei Grundschulen an der Garthestraße ist sicherer geworden: Am Fußgängerübergang Riehler Tal, in Höhe des „Jemödlichen Eck", gibt es ab sofort ein absolutes Halteverbot. „Auch die Fläche unmittelbar vor dem Übergang wird noch dementsprechend schraffiert", so FDP-Bezirksvertreter Biber Happe. Damit soll der Blick auf die Straße für die Grundschüler verbessert werden. *bes*

Empfehlungen Buchhandlung Till Eulenspiegel

Ka Hancock
TANZ AUF GLAS
19,99 € - Knaur

Lucy und Mickey bilden alles andere als das perfekte Hollywoodpaar und gerade deshalb ist ihre Liebe umso authentischer und bewegender: Der Roman „Tanz auf Glas“ schildert ihre Ehe. Die Beiden beschreiten nicht nur den oft steinigen Weg ihrer Liebe, sondern begegnen auch schweren Schicksalsschlägen: Mickeys Depressionen und Lucys Krebserkrankung. Trotz aller Widrigkeiten führen sie eine glückliche, wenn auch fragile Beziehung, die mit einem Mal auf eine Probe gestellt wird, an der beide wachsen oder zerbrechen können.

Rudolf Herfurtner
MAGDALENA HIMMELSTÜRMERIN
14,95 € - Gerstenberg

Jüterborg 1517: Magdalena verliert bei einem Grubenunglück Vater und Bruder, die Mutter muss aus der Kate ausziehen und Magdalena wird nach Wittenberg zu einer Tante geschickt. Tante Elsbeth ist Heilerin und wird deshalb kritisch beobachtet. Magdalena lernt bei ihr die Heilkunst und verliebt sich in einen Studenten, der bei Doktor Luder (Luther) studiert. Was dieser Doktor Luder predigt, trifft Magdalena ins Herz und ermutigt sie, selbst ihr Leben in die Hand zu nehmen. Historischer Roman ab 12 Jahren.

IMPRESSUM

Riehl intern 10. Jahrgang, Nr. 3/2013 (November 2013)
Gültige Preisliste: Media-Daten 2012-2013
Für Druckfehler kann keine Haftung übernommen werden.

Herausgeber
RIG Riehler Interessengemeinschaft e. V. (V.i.S.d.P.)
info@riehler-ig.de . www.riehler-ig.de

Vorsitzender
Frank Alsen, Alsen Immobilien,
Stammheimer Str. 102, ✆ 0221 / 760 28 42

Redaktion
Steffi Machnik, ✆ 0221/ 91 24 95 92, redaktion.mac@riehler-ig.de
Bernd Schöneck, ✆ 0173/ 517 55 60, redaktion.bes@riehler-ig.de

Redaktionsanschrift:
Veedelmedia Machnik & Happe, Wilhelmstraße 40, 50733 Köln

Riehl - gestern und heute
Joachim Brokmeier, joachim.brokmeier@t-online.de

Herstellungsleitung + Anzeigenverwaltung
Biber Happe, ✆ 0221/972 67 47, herstellung@riehler-ig.de

Auflage: 7.000, kostenlose Verteilung in Riehl

Nächster Redaktions- und Anzeigenschluss, Erscheinung
Riehl Intern 1/2014 erscheint am 14. Februar 2014
Redaktions- und Anzeigenschluss: 17. Januar 2014

Druck:
www.yesprint.de, 50739 Köln

Fontane APOTHEKE
Apotheker Dr. Faber

Seniorengerechte Apotheke

LiNda Apotheken

Official Partner PAYBACK

- **Arznei- und Hilfsmittel aus einer Hand**
- **Fachberatung und Gesundheitstests**
- **Geräteverleih**
- **Pflegehilfsmittel** - inkl. Aufklärung Ihrer Ansprüche
- **Rezept Abhol- und Lieferservice**
- **Lieferdienst direkt zu Ihnen nach Hause**
  Bestellung bis 16.00 Uhr – Lieferung bis 19.00 Uhr

Riehler Tal 2 · 50735 Köln-Riehl · Telefon 02 21 / 76 44 12 · Telefax 02 21 / 76 87 07
info@koelner-apotheke.de · www.koelner-apotheke.de

Öffnungszeiten: Mo - Fr 8.30 Uhr - 18.30 Uhr • Sa 8.30 - 13.00 Uhr

Erfahrungen bei allen Fragen im Trauerfall

BESTATTUNGSHAUS DITSCHEID

Jetzt auch in Niehl . Hoppegartener Straße 2 / Ecke Weidenpescher Straße

mit
- **eigener Trauerhalle**
- **privatem Abschieds- und Aufbahrungsraum**
- **Trauerfeiern an Wochenenden + Feiertagen möglich**

02 21 – 977 588 26

02 21 – 76 11 90

Bestattungshaus Ditscheid
Stammheimer Straße 130 . 50735 Köln-Riehl . www.ditscheid-koeln.de

ALSEN IMMOBILIEN

Ihre Traumimmobilie wartet schon

KOMPETENT | SCHNELL | FAIR

Stammheimer Str. 102
50735 Köln-Riehl
Tel.: 0221 / 760 28 42
Fax: 0221 / 977 577 41
info@alsen-immobilien.de
www.alsen-immobilien.de

KÖLN | IBIZA | DÜSSELDORF

Verkauf und Vermietung von Wohn- und gewerblichen Immobilien

Kennen Sie schon unseren ...

Malergeschäft Lanz

Malerartikel – Beratung – Ausführung

0%-Finanzierungs-Service

Wir renovieren Ihr Haus von aussen und von innen, Ihre Wohnung, Ihr Zimmer, Ihr Büro oder Ihre Praxis ... und Sie zahlen einfach in bequemen 0%-Raten*.

Fragen Sie uns!

* Bis zu 24 Monate Laufzeit

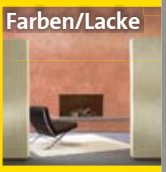

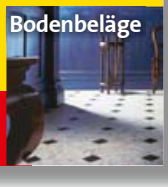

Malergeschäft Lanz . Stammheimer Str. 100 . 50735 Köln
T 0221 299 31 655 . M 0172 9 15 15 47 . www.malerlanz.de